

ABGRENZUNGSPLAN

ZEICHENERKLÄRUNG

1. Festsetzungen zum Bebauungsplan

█ Grenze des räumlichen Geltungsbereichs des Bebauungsplans (§ 9 (7) BauGB)

2. Örtliche Bauvorschriften

█ Grenze des räumlichen Geltungsbereichs der Örtlichen Bauvorschriften (§ 74 (6) LBO)

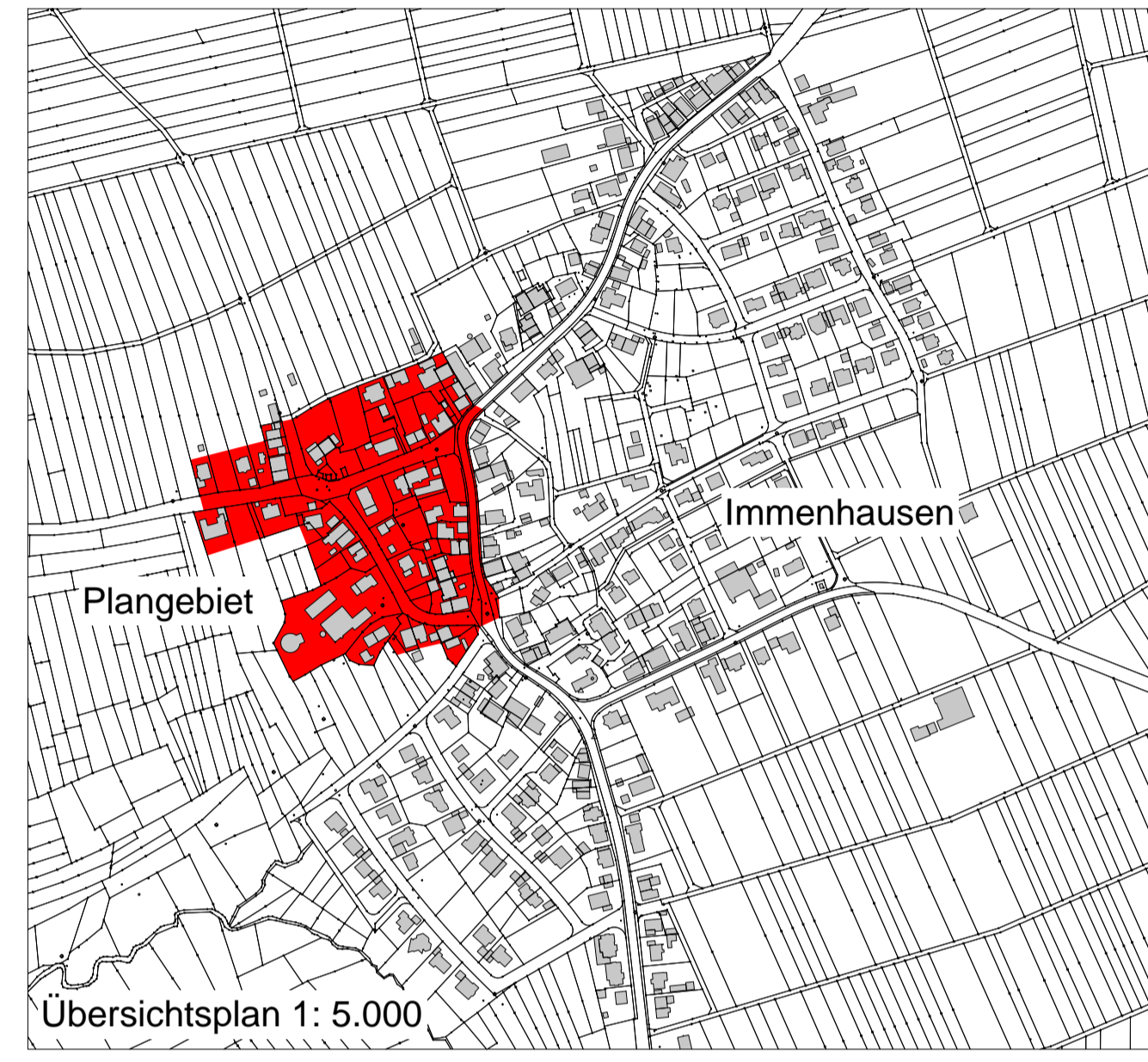

"Dorfbereich Immenhausen, Teilbereich 2, 3. Änderung" Gemeinde Kusterdingen
Gemarkung Immenhausen

1. BEBAUUNGSPLAN
2. ÖRTLICHE BAUVORSCHRIFTEN

DIN A1 M 1:1.000
DIN A3 M 1:2.000

Der Bebauungsplan und die Örtlichen Bauvorschriften bestehen aus der Planzeichnung (Teil A- ursprünglicher zeichnerischer Teil) und dem Schriftlichen Teil (Teil B)	
Aufstellungsbeschluss gem. § 2 (1) BauGB	22.05.2019
Auslegungsbeschluss	24.03.2021
Öffentliche Auslegung des Entwurfs des Bebauungsplanes mit Begründung gem. § 3 (2) BauGB	06.04.2021 - 06.05.2021
erneuter Auslegungsbeschluss	18.05.2022
erneute Auslegung des Entwurfs des Bebauungsplanes mit Begründung gem. § 4a (3) BauGB	
Satzungsbeschluss des Gemeinderats gem. § 10 (1) BauGB	
Ausgefertigt:	Kusterdingen, den
Der textliche und zeichnerische Inhalt dieses Bebauungsplanes und der Örtlichen Bauvorschriften stimmen mit dem Satzungsbeschluss überein.	Bürgermeister
Das Verfahren wurde ordnungsgemäß durchgeführt.	Kusterdingen, den
Durch ortsübliche Bekanntmachung am:	Bürgermeister
ist der Bebauungsplan in Kraft getreten.	Bürgermeister

KÜN-PL 1165	18.05.2022	11
-------------	------------	----

KÜNSTER	Architektur und Stadtplanung	Dipl.-Ing. Clemens Künster Regierungsbaumeister Freier Architekt und Stadtplaner SRL Ulm Reutlingen	Bismarckstraße 25 72764 Reutlingen Tel 07121 9499-50 Fax 07121 9499-530 www.kuenster.de mail@kuenster.de

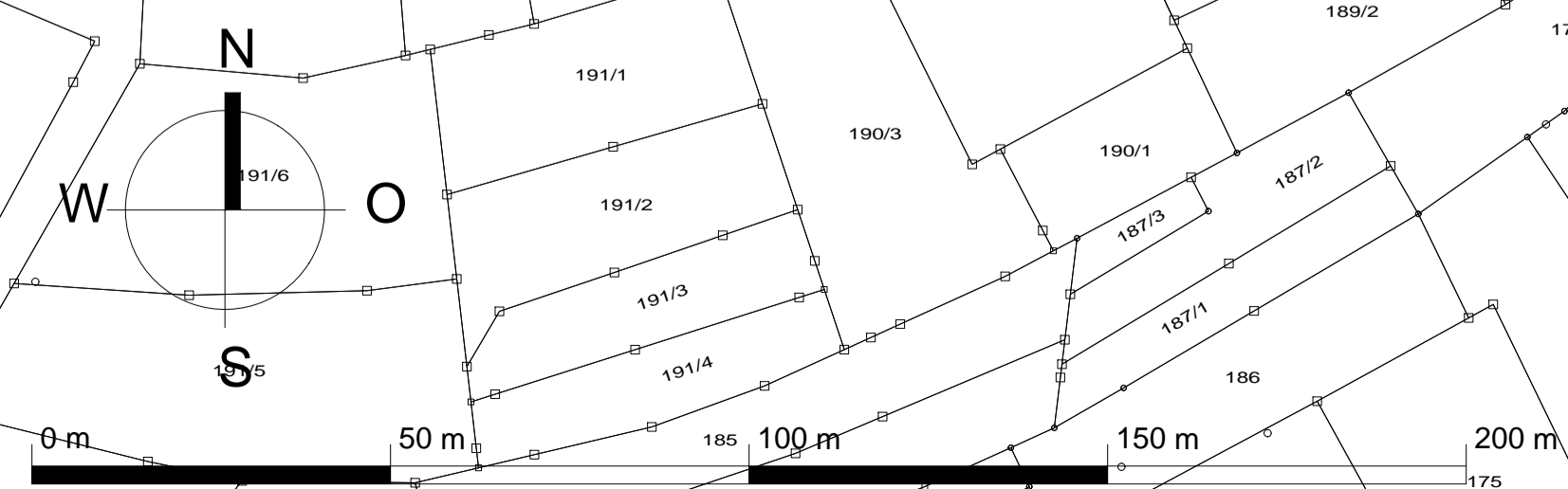

Die Katastergrundlage wurde von der Gemeinde Kusterdingen Stand 2016 zur Verfügung gestellt.